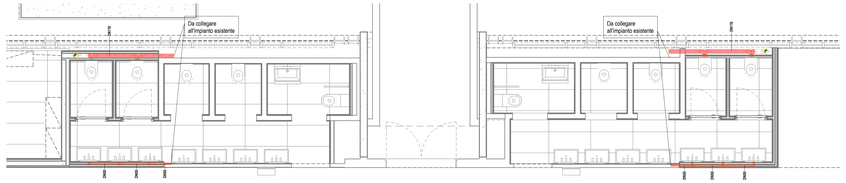

Pianta piano terra - Particolare servizi igienici
Scala 1 : 50

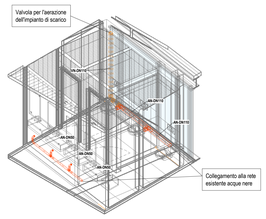

Tipologico bagni 1 - Scarico
Scala

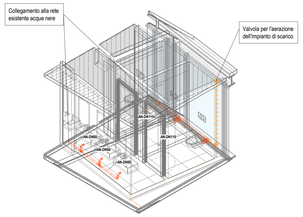

Tipologico bagni 2 - Scarico
Scala

	AN	TUBAZIONE DI SCARICO ACQUE NERE, PENDENZA MINIMA 1%
	AO	TUBAZIONE DI SCARICO ACQUE OLEOSE, PENDENZA MINIMA 1%
	VN	VENTILAZIONE / ESALAZIONE SCARICHI

CARATTERISTICHE APPARECCHI IDROSANITARI

DENOMINAZIONE	ØACQUA CALDA	ØACQUA FREDDA	ØSCARICO
LAVABO	ø16/11,5 mm	ø16/11,5 mm	ø50 mm
VASO	-	ø16/11,5 mm	ø110 mm
ORINATOIO	-	ø16/11,5 mm	ø50 mm
DOCCETTA DISABILI	ø16/11,5 mm	ø16/11,5 mm	-
DOCCIA	ø16/11,5 mm	ø16/11,5 mm	ø50 mm

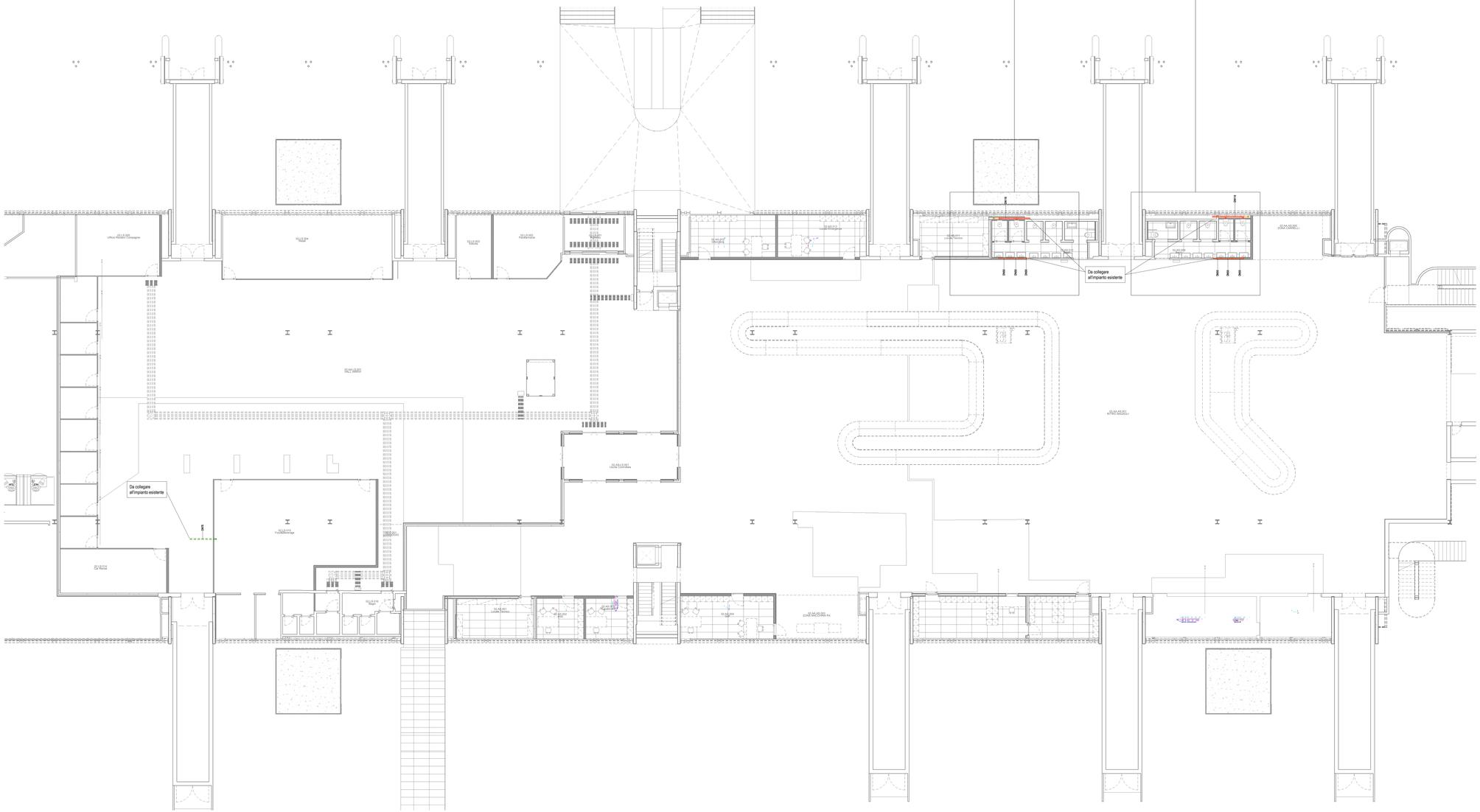

Pianta piano terra - Impianto scarico
Scala 1 : 100

ENAC
ENTE NAZIONALE DEI CREDITORI FINAL
Ente Nazionale per l'Aviazione Civile

AEROPORTO CIVILE DI LAMEZIA TERME (CZ)

SACAL

LOTTO L1 - Sviluppo aerostazione passeggeri
CUP: H84G22000030009
LOTTO L2 - Interventi per la security e la digitalizzazione
CUP: H86I22000390002
LOTTO L6 - Potenziamento delle reti di sottoservizi e impianti tecnologici
CUP: H84G22000060009

PROGETTO ESECUTIVO

LOTTO L1

IMPIANTI TERMOMECCANICI - STATO DI PROGETTO
Terminal arrivi - Pianta piano terra - Impianto di scarico

GRUPPO DI PROGETTAZIONE
Raggruppamento Temporaneo di Professionisti:

POLITECNICA

Direttore Tecnico e Responsabile integrazione prestazioni specialistiche: ing. Filippo Busolo
Geologia: dott. Emanuele Freiza
Progettazione strutture: ing. Alessandro Ceccatorti
Project Manager: ing. Emanuele Perina
CSP: arch. Elisabeth Foron

ETS ENGINEERING STUDIO S.r.l.

Direttore Tecnico: ing. Giambattista Parlatti
Progettazione Specialistica Impianti:
ing. Marco Bergami
P.I. Daniele Togni
ing. Enrico Facchinetti

AERTEC

Direttore tecnico: ing. Aeronautico Carlos Berenguer López
Responsabile sistemi di trasporto:
ing. Pedro Tena Calderón

VALLE 3.0

Direttore tecnico: arch. Emanuela Valle
Progettazione architettonica:
arch. Maria Camilla Valle
arch. Leonardo Giovannozzi

incide

Direttore tecnico e progettazione strutturale:
ing. Gianluca Valleriani
Coordinatore progettazione strutture
ing. Matteo Pagnoni

CODICE ELABORATO								
Fase	Lotto	Ambito	Disciplina	Tipo	Numero	Rev	Scala
E	L1	02	MEC	PI	04	A	1:100

NOME FILE: **A0115P-E-L1-02-MEC-PI-04-A.dwg**

REVISIONE		
Id.	Data	Descrizione
A	FEBBRAIO 2025	EMISSIONE

REDAZIONE: A. Rodari ETS

Visto del Committente: **Società Aeroportuale Calabrese S.p.A.**

INTERVENTO FACENTE PARTE DEL	IL RESPONSABILE DEL PROCEDIMENTO:	IL POST HOLDER DI AREA:
Contratto Istituzionale di Sviluppo "CIS VOLARE"	ing. Ferdinando Saracco	OPERATIONAL SERVICES MANAGER: Emilia Pandia PASSENGER EXPERIENCE MANAGER: Sabrina Miletto PM PROGETTAZIONE: Ferdinando Saracco

Approvazione **ENAC**: